**Postupak konfiguracije ADSL modema TP Link u bridge modu**

Nakon povezivanja modema svim potrebnim kablovima na računar, linija i napajanje, uključujemo računar. Nakon učitavanja Windowsa kliknemo na „Start“ i odaberemo grupu „Settings“, te „Network Connections“.

Otvara se prozor sa mrežnim vezama i dobijemo sljedeći prozor:

Ako je „Local Area Connection“ u stanju „Disabled“, kao na slici, desnim tasterom miša kliknemo na ikonicu i odaberemo lijevim tasterom opciju „Enable“.

Nakon aktiviranja mrežne veze „Local Area Connection“ status mrežne konekcije će se promijeniti u „Acquiring Network Address“, a ubrzo i u „Connected“.

Provjerimo Properties u Statusu „Local Area Connection“; potrebno je da označimo opciju „Optain an IP address automatically“ da bi računar dobio automatski IP adresu od modema putem DHCP:

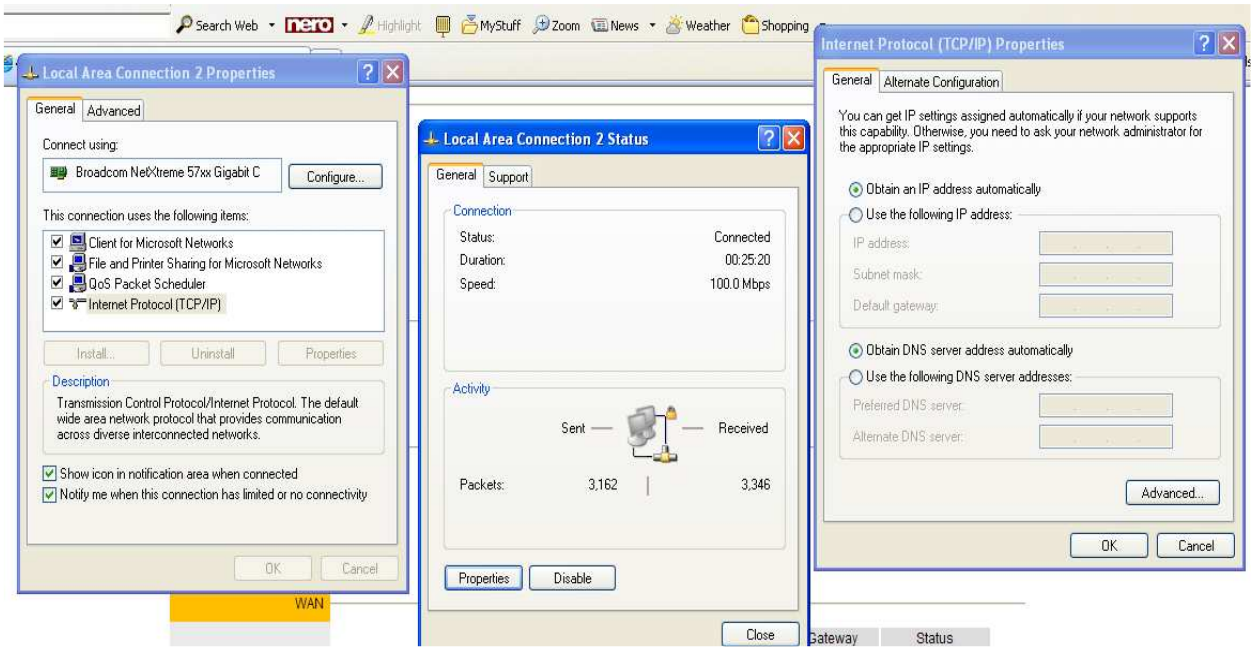


Sljedeći korak je zatvaranje svih otvorenih prozora i pokretanje Internet Explorera ili nekog drugog web browsera.

U prozoru browsera ukucavate IP adresu „192.168.1.1“ u polje „Address“ i pritisnete „Enter“ na tastaturi.

Dobićete prozor sa poljima za unos podataka za pristup modemu. Fabrički podaci su
Username: **admin**
Password: **admin**

Klikom na **OK** potvrđujete da ste ukucali ispravne podatke za autorizaciju i nakon toga se pojavljuje početna stranica administracije modema.

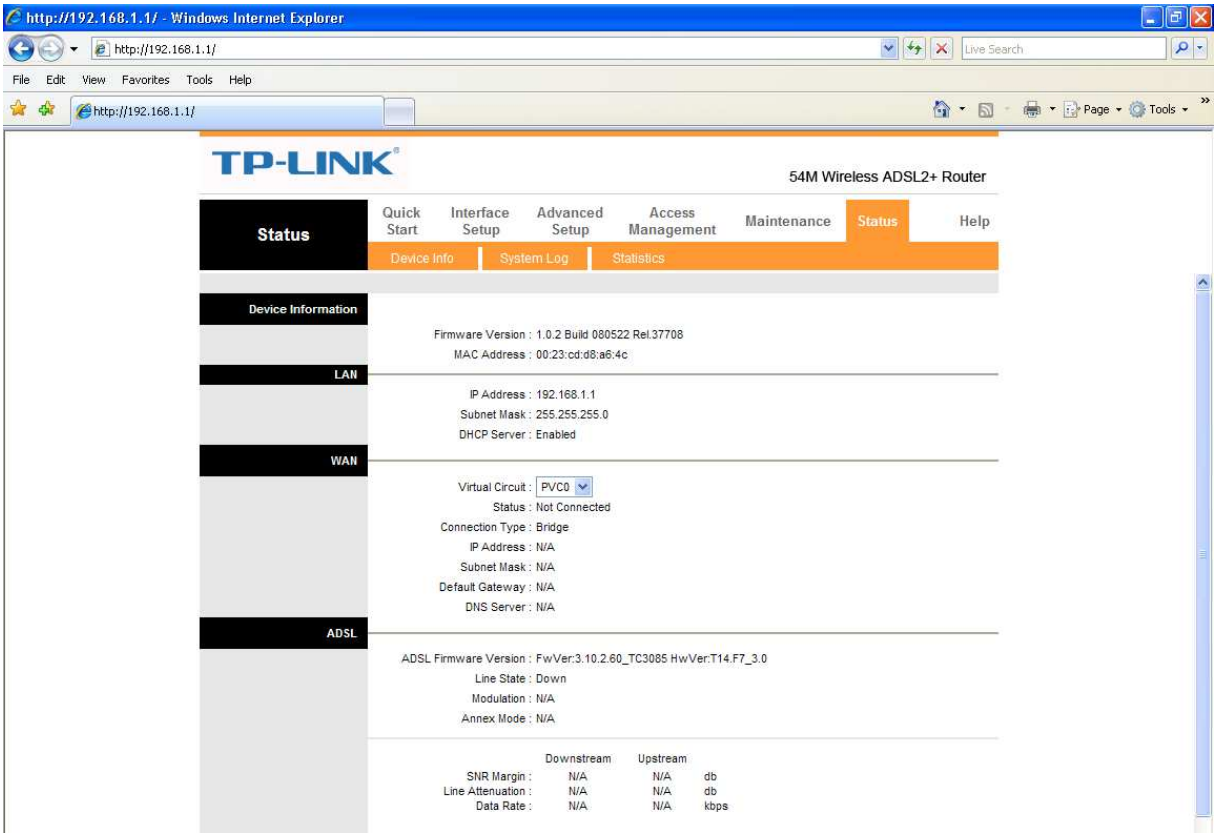


Za konfiguraciju modema u router modu rada potrebno je uraditi sljedeće:
Kliknuti na link Interface Setup.

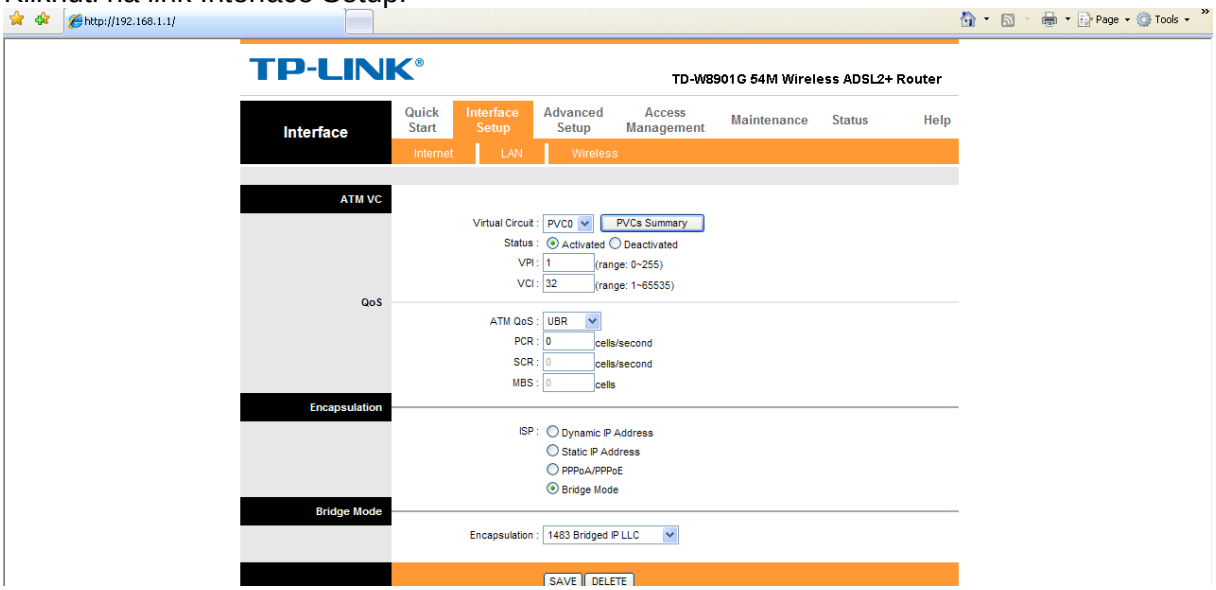


Kliknuti na PVCs Summary tab.

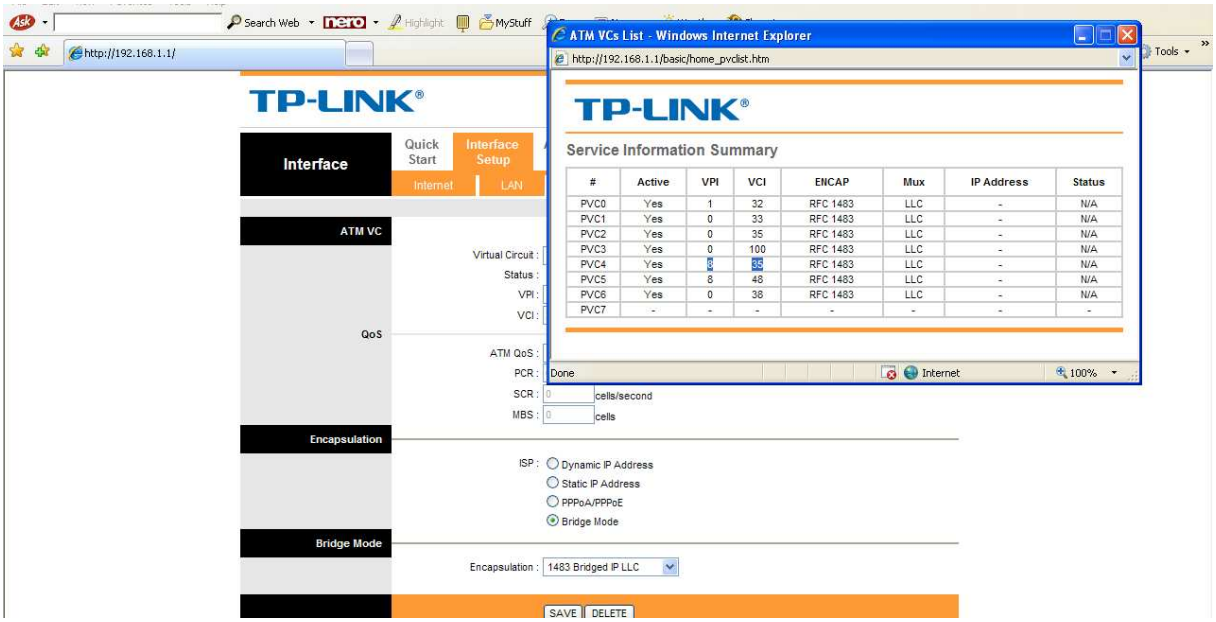


Vidimo da je PVC 4 već konfigurisan sa podatkom VPI/VCI 8/35.

Potrebno je PVC4 modifikovati u pppoe mode rada. U padajućem meniju Virtual Cicuit odabrati PVC4 kao na slici:

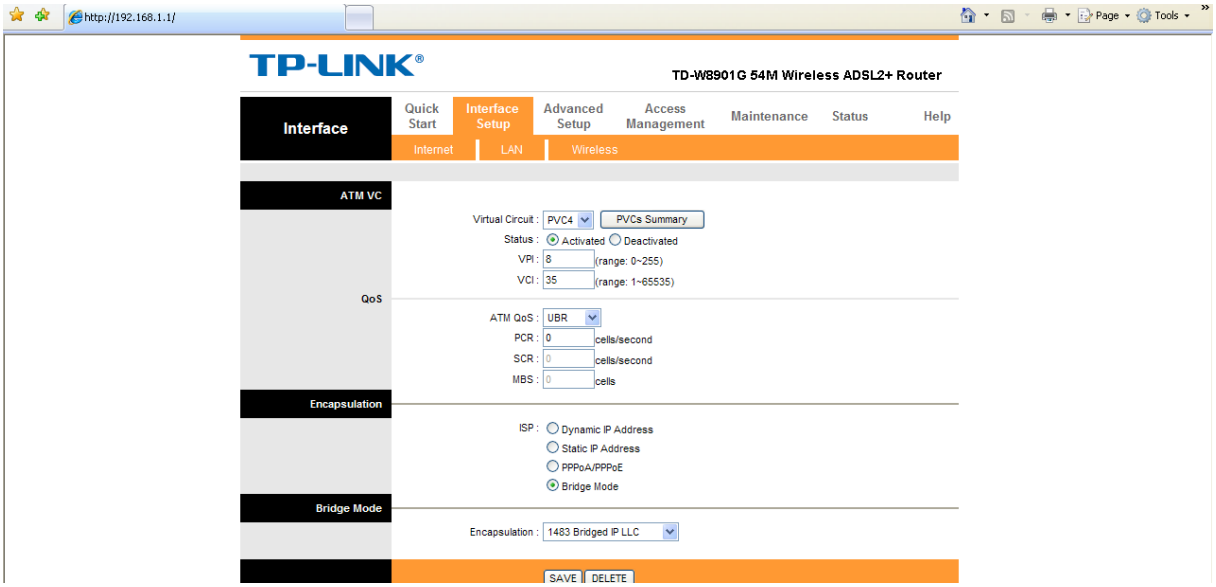


Na dijelu ekrana Encapsulation ISP udabrati opciju PPPoA/PPPoE kao na slici:

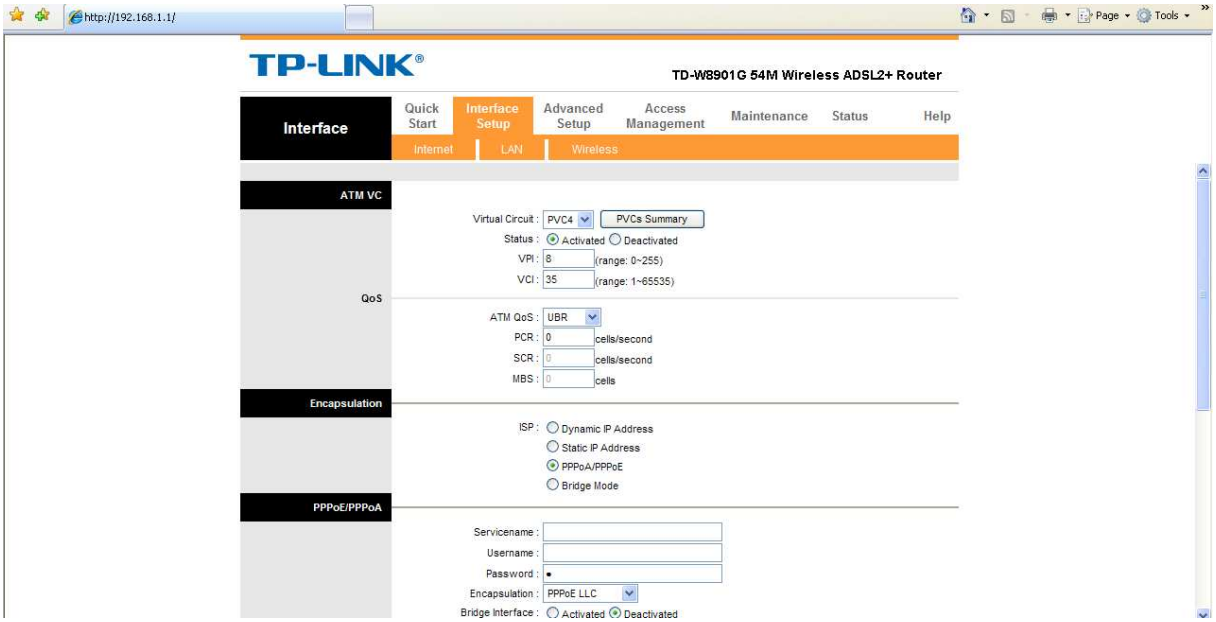


Na dijelu PPPoE/PPPoA unijeti podatke za Username i Password:

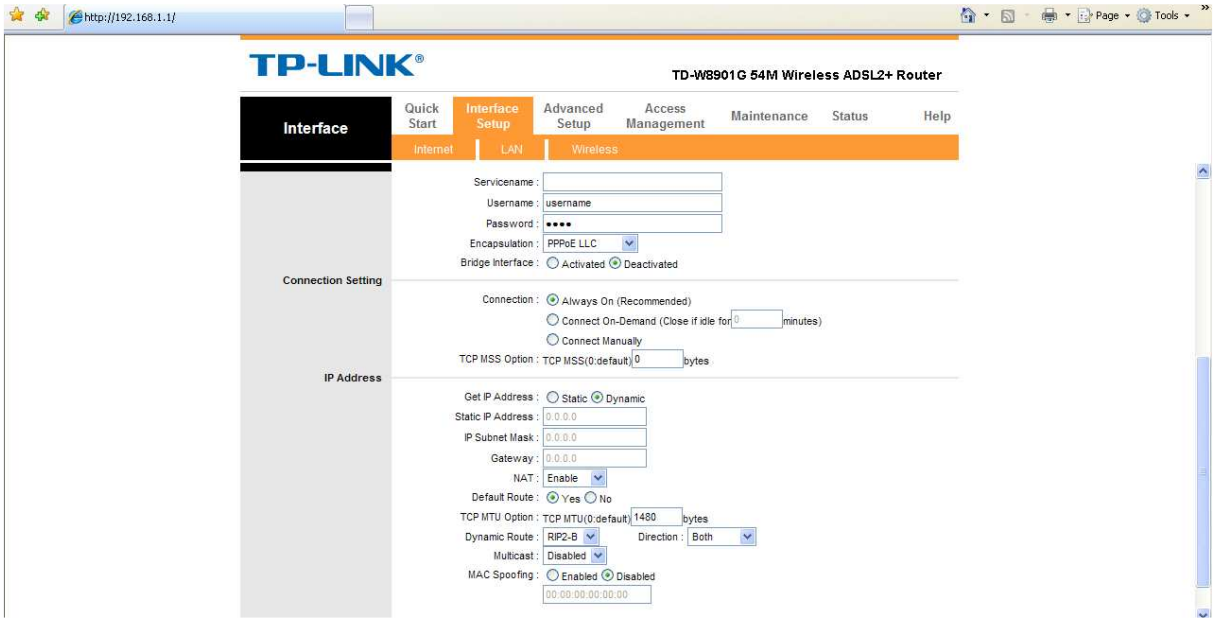


Na kraju uraditi SAVE na dnu ekrana:

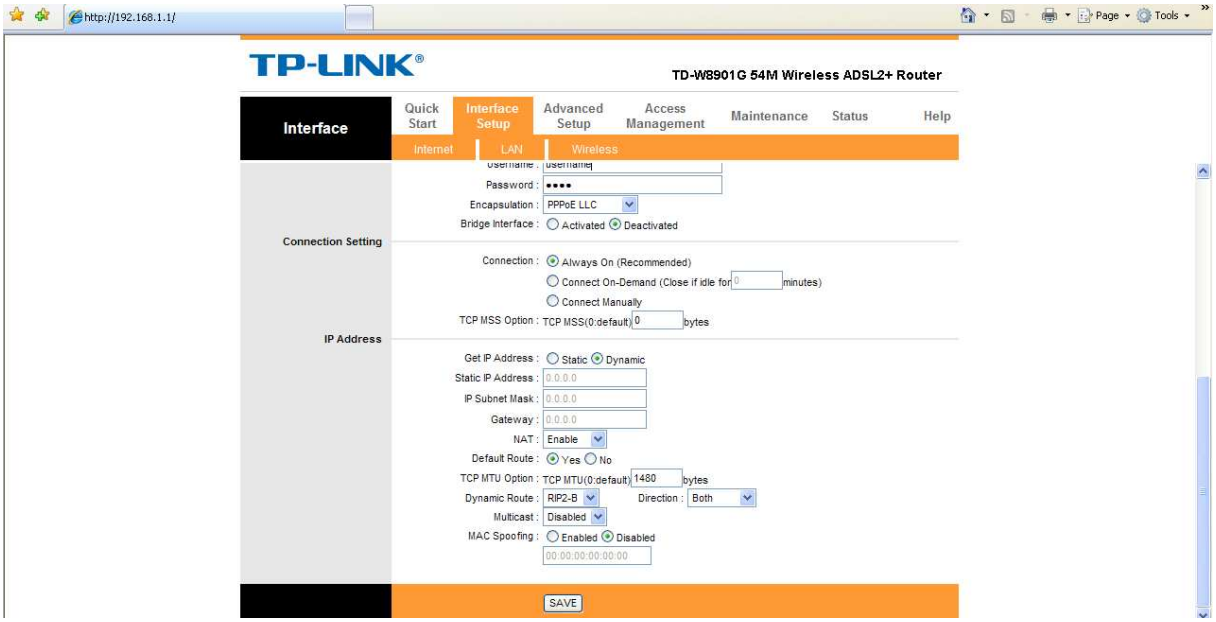


Kako bi provjerili status konecije dovoljno je kliknuti na Status, kao WAN konekciju odabere se PVC4 u padajućem meniju opcije Virtual Circuit:

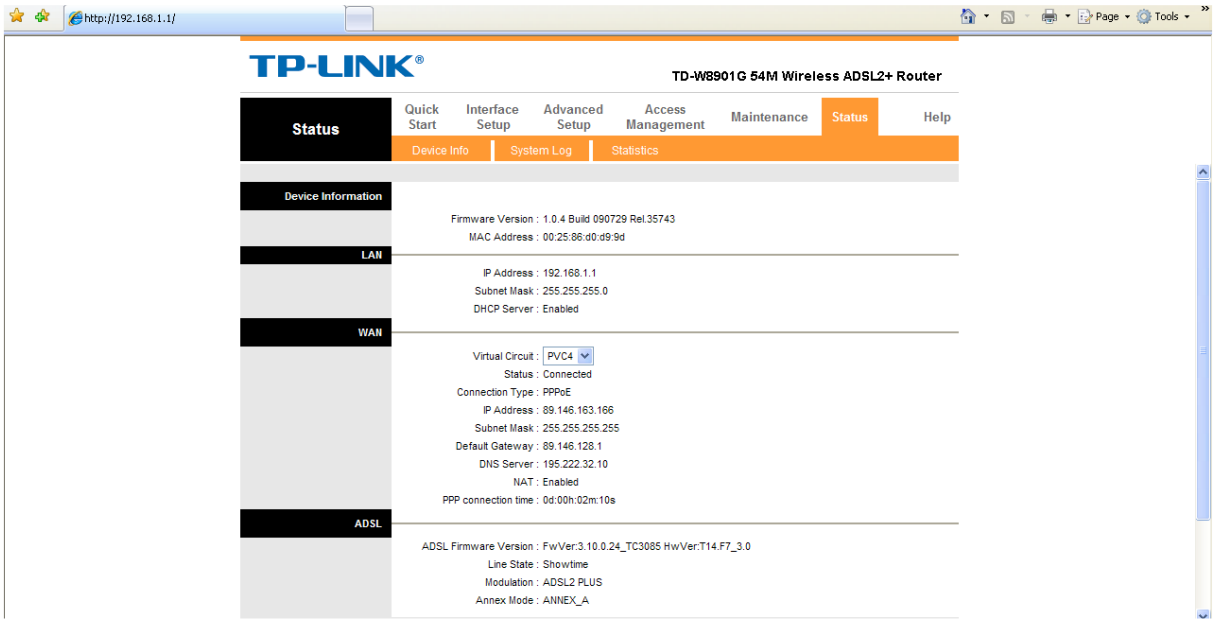


Napominjemo da je model TP Link  modem/Router sa 4 LAN Ethernet porta na koji se može priključiti 4 računara koji na prikazani način konfiguracije modema mogu istovremeno izaći na Internet.